



**MAIRIE DE BOULOC**

**ATTESTATION**

Je soussignée Ghislaine CABESSUT, Maire de la commune de BOULOC, atteste que conformément à l'article R 123-11 du Code de l'Environnement, les formalités de publicité et d'affichage concernant l'enquête publique de la révision du Plan Local d'Urbanisme et du zonage assainissement ont été respectées, à savoir :

- Avis d'enquête publique sur deux journaux d'annonces légales le 25 Mai 2018 et le 15 Juin 2018,
- Parution de l'avis d'enquête publique sur le site de la commune de Bouloc le 25 Mai 2018 et pendant toute la durée de l'enquête,
- Affichage sur les panneaux public de la commune à partir du 25 Mai 2018 et pendant toute la durée de l'enquête,
- Affichage sur les deux panneaux électroniques à partir du 25 Mai 2018 et pendant toute la durée de l'enquête,
- Installation de panneaux d'affichage sur différents sites de la commune à partir du 25 Mai 2018 et pendant toute la durée de l'enquête (annexe n°1 et n°2).

En foi de quoi, je délivre la présente attestation pour servir et valoir ce que de droit.

Fait à BOULOC, le 16 Juillet 2018

Le Maire,



*Ghislaine Cabessut*  
Ghislaine CABESSUT



MAIRIE DE BOULOC

**Enquête publique unique**  
**révision du PLU**  
**révision du zonage assainissement**  
**Liste des points panneaux d'affichage**  
**(annexe n°1)**

P1	Zone d'activités Pythagore
P2	Impasse des Gauthiers : intersection avec la route de Castelnau
P3	Chemin de la Gargasse Rond point
P4	Rue du Fontanas Rond point (terrain communal)
P5	Cimetière (parking terre plein central)
P6	Chemin du Moulin à Vent : Château d'eau
P7	Rue Jean Jaurès : rond point (côté TERRAL)
P8	Rue du Château : Rond point gamm vert terre plein 1ère maison
P9	Route de Fronton à l'intersection avec chemin des Praynets : avant l'abri bus
P10	Route de Fronton à l'intersection avec chemin de Saint Guilhem
P11	Zone Lafitte à l'entrée
P12	Route de villaudric à l'intersection avec chemin de Léret
P13	chemin de Binest à l'intersection avec chemin de Galère
P14	chemin des Brugues à l'intersection avec chemin de Binest
P15	route de Villaudric à l'intersection avec chemin des brugues (coté abri bus)
P16	chemin des Brugues à l'entrée au transformateur
P17	Chemin de Peyrot à l'intersection chemin de Narquières
P18	Complexe Sportif : Parking
P19	Rue de la violèze à l'intersection avec rue de Fombernier
P20	Rue de la tuilerie parking transformateur
P21	Chemin de Geordy et rue des Juillasses
P22	Route de Vacquiers à l'intersection avec Chemin de Fontaynes
P23	Route de vacquiers à l'intersection avec chemin des Aynats
P24	École élémentaire : Parking rue de la tuilerie
P25	Parking maison des associations entrée
P26	Esplanade de Verdun aux conteners
P27	Rue de la pégou : square du footballeur
P28	Rue Jean Jaures : entrée de ville coté Villeneuve
P29	Chemin Saint Pierre Lavoir parking
P30	Cardillou : Entrée rue du Cardillou
P31	Chemin Saint Pierre à l'intersection chemin de Lestanc
P32	Panneau municipal Mairie extérieur coté crèche
P33	Panneau Mairie à l'intérieur
P34	Panneau municipal Police Municipale
P35	Panneau municipal Ecole Maternelle
P36	Panneau municipal Maison des associations
P37	Panneau Salle des Fêtes à l'intérieur
P38	Panneau Municipal La poste

ANNEXE N°2



# BOULOC

## Plan de Ville

3

4

5

6

7

8

1

2

3

4

5

6

7

8

VILLAUDRIC

VILLAUDRIC

VILLAUDRIC

COMMUNE DE VILLAUDRIC

COMMUNE DE VILLEMUR

VILLEMUR

VILLEMUR

FRONTON

CASTELNAU D'ESTRETEFONDS

Nord



- 1 Aire de Sports .....I11
- 2 Ecole Élémentaire .....I12
- 3 Ancien Lavoir.....F11
- 4 Ateliers Municipaux .....F10
- 5 Ateliers municipaux (nouveaux).....F8
- 6 Bibliothèque .....E9-10
- 7 Centre Initiatives Jeunes .....I11
- 8 Centre de Loisirs .....I11
- 9 Centre Médico-social (UTAMS).....F9
- 10 Château d'eau .....D10
- 11 Cimetières.....E10
- 12 Club du 3ème Age .....I11
- 13 Complexe Sportif.....F8
- 14 Crèche / RAM .....H11
- 15 Cuisines-Cantine Scolaire .....I11

COMMUNE DE CASTELNAU D'ESTRETEFONDS



D30 VACOLITERS

- 16 Ecole Élémentaire.....I11
- 17 Ecole Maternelle.....E9
- 18 Eglise.....I12
- 19 Jardins solidaires.....G10
- 20 Locaux Associatifs.....I12
- 21 Mairie.....H11
- 22 Maison des Associations.....I11
- 23 Point-Accueil Jeunes.....F8
- 24 Police Municipale.....I12
- 25 Poste (La).....I13
- 26 Salle des Fêtes.....H11
- 27 Square du Footballeur.....F10-11
- 28 Station d'Épuration.....F12
- 29 Syndicat Intercommunal de Voirie.....H12
- 30 Terrain de Boules.....I11
- 31 W.C. Publics.....I11
- 32 Zone d'Activités Artisanales et Industrielles.....C5
- 33 Zone d'Activités Artisanales et Industrielles Extension.....C5
- 34 Zone d'Activités Pythagore.....C13
- 35 Zone Commerciale.....E9

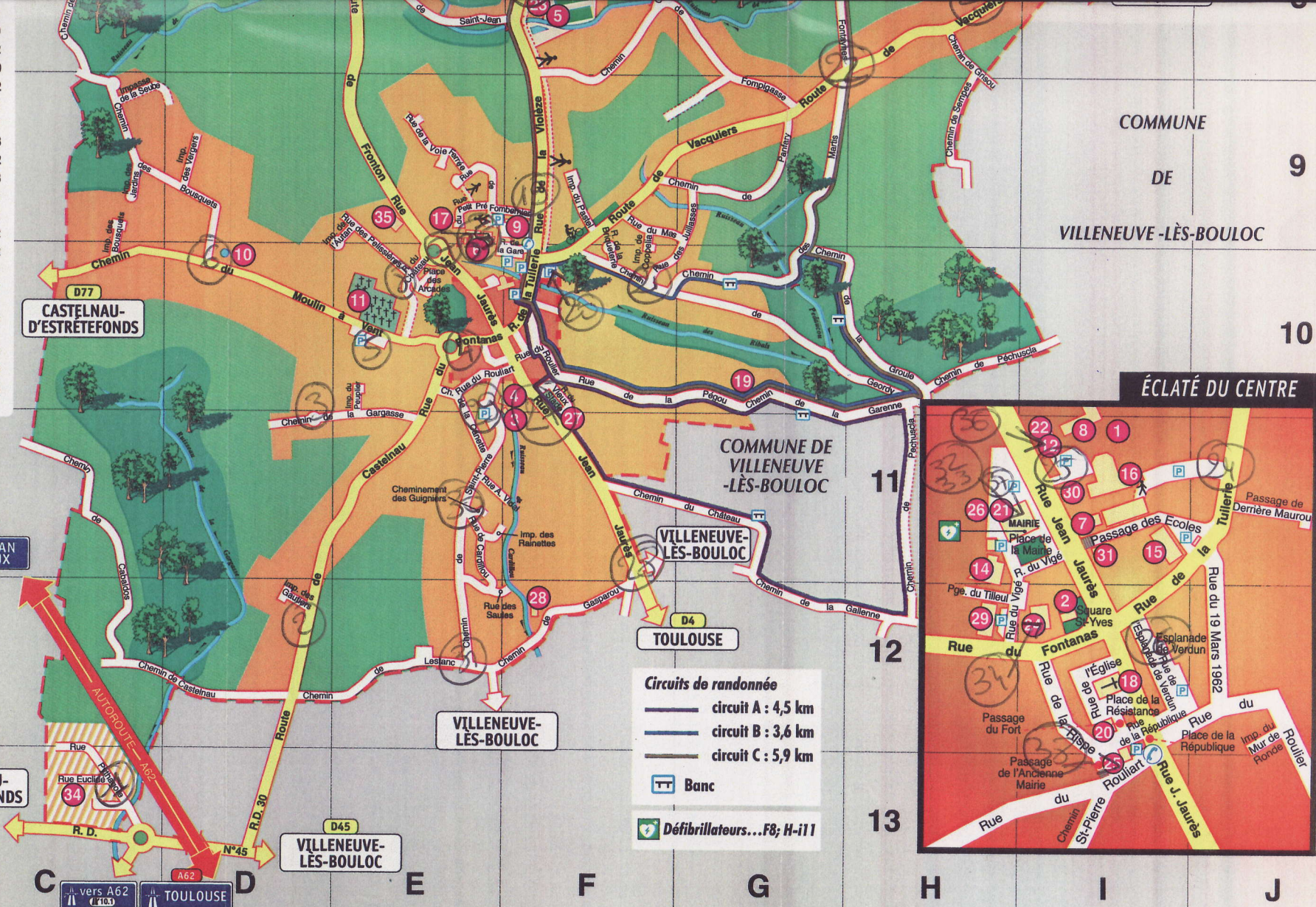

**Circuits de randonnée**

- circuit A : 4,5 km
- circuit B : 3,6 km
- circuit C : 5,9 km

Banc

Défibrillateurs...F8; H-i11

Février 2012  
 © cartographie Imapping  
 Protection des œuvres graphiques  
 Droit d'auteur strictement réservé  
 Loi du 3 Juillet 1985  
 REPRODUCTION INTERDITE  
 contact@imapping.fr

- |  |  |  |   |   |   |  |
|--|--|--|---|---|---|--|
| ALBANET (Chemin d').....E2 à F4<br>ANCIENNE MAIRIE (Passage de l').....I13<br>AUTJAN (Impasse de l').....E10<br>AYNATS (Chemin des).....H7-8<br>AYNATS (Impasse des).....H-7<br>BEAUREGARD (Route de).....F2 à G3<br>BETIRATS (Chemin des).....D2 à E3<br>BINEST (Route de).....G-H4<br>BOCAGÈS (Chemin des).....G6-7<br>BOUDOUN (Chemin de).....F-G7<br>BOUJAGUE (Chemin de la).....B4 à E3<br>BOUSQUETS (Chemin des).....C9 à D10<br>BOUSQUETS (Impasse des).....C9-10<br>BOUXOULIS (Chemin de).....H-1-J2<br>BRIQUETTERIE (Rue de la).....F9-10<br>BROUILLOUS (Chemin des).....E2 | BRUGUES (Chemin des).....F7 à G4<br>CABALDOS (Chemin de).....C11-12<br>CAMBES (Chemin des).....G2 à H3<br>CANETTE (Chemin de la).....E10-11<br>CARDILLOU (Rue de).....E11<br>CASTELNAU (Route de).....D12 à E11<br>CASTELNAU (Chemin de).....C-D12<br>CHÂTEAU (Rue du).....E10<br>COPPELIA (Impasse de).....F9-10<br>DERRIERE MAUROU (Passage de)J11<br>DIX-NEUF MARS 1962 (Rue du)J11-12<br>ECOLES (Passage des).....I11<br>EGLISE (Rue de l').....I12<br>EUCLIDE (Rue).....C13 | FOMBERNIER (Rue de).....E-F9<br>FOMPIGASSE (Chemin de).....F8 à G9<br>FONTANAS (Rue du).....E10; H-12<br>FONTAYNES (Chemin de).....G7-8<br>FORT (Passage du).....I12<br>FRONTON (Route de).....E9 à B4<br>FRONTON (Chemin de).....D2<br>GALERE (Chemin de).....H2 à H4<br>GARE (Rue de la).....E-F9-10<br>GARGAS (Chemin de).....H4 à I5<br>GARGASSE (Chemin de la).....D-E10-11<br>GASPAROU (Chemin de).....E-F12<br>GAUTIER (Impasse des).....D12<br>GEORDY (Chemin de).....F-G-H10<br>GRAVIÈRE (Allée de la).....C5 à D6<br>GRISOU (Chemin de).....H8-9 | GROULE (Chemin de la).....G-H10<br>GUIGNIERS (Cheminement des).....E11<br>JARDINS (Impasse des).....C9<br>JAURES (Rue Jean)F11 à E10; J13 à I11<br>JONQUILLES (Chemin des).....G7<br>JUILLASSES (Rue des).....F10 à G9<br>LERET (Chemin de).....E3 à G4<br>LESTANC (Chemin de).....D-E12<br>MAIRIE (Place de la).....H-11<br>MARTIS (Chemin des).....G9-10<br>MAS (Rue du).....F-G9<br>MUR DE RONDE (Impasse du).....E12<br>MOULIN A VENT (Chemin du)C-D-E10<br>NARQUIERES (Chemin de).....F-G8 | NARQUIERES (Impasse de).....F8<br>PANFARY (Chemin de).....G9<br>PASTEL (Impasse du).....F9<br>PÉCHUSCLA (Chemin de).....H-10<br>PEGOU (Rue de la).....F-G10<br>PELISSIERES (Rue des).....E9-10<br>PERROUS (Chemin des).....C-D5<br>PETIT PRÉ (Rue du).....E9<br>PEUPLIER (Impasse du).....E10<br>PEYRANEL (Chemin de).....C8<br>PEYROT (Chemin des).....F-G7<br>PICOUS (Chemin des).....C7 à D6<br>PRAYNETS (Chemin des).....D7 à E8<br>PYTHAGORE (Rue).....C12-13<br>RAINETTES (Impasse des).....E-F11<br>REPUBLIQUE (Place de la).....I12 | REPUBLIQUE (Rue de la).....I12<br>RESISTANCE (Place de la).....I12<br>RISPE (Rue de la).....I12<br>ROLLAN (Chemin de).....E-F5<br>ROSSIGNOLS (Impasse des).....H7<br>ROULIART (Rue du).....E-F10; H-13<br>ROULIER (Rue du).....F10; J12<br>RUISSEAU DE SAINT-JEAN (Ch. du).....D-E2<br>SAINT-GUILHEM (Chemin de).....C6<br>SAINT-JEAN (Chemin de).....E8<br>SAINT-PIERRE (Ch. de)E10-11-12; I13<br>SAULLES (Square).....I12<br>SAULLES (Rue des).....E-F12<br>SEMPES (Chemin de).....H9<br>SEUBE (Impasse de la).....C9<br>TILLEUL (Passage du).....H12 | TRAOUQUET (Chemin de).....H7<br>TUILERIE (Rue de la).....F10; I12 à J11<br>VACQUIERS (Route de).....F10 à I8<br>VERDUN (Esplanade de).....I12<br>VERDUN (Rue de l'Esplanade de).....I12<br>VERGERS (Impasse des).....D9<br>VIEUX STADE (Rue du).....F10-11<br>VILLAUDRIC (Route de).....E3 à F8<br>VIOLEZE (Rue de la).....F9-10<br>VIDAL (Rue Arnaud).....E-F11<br>VIGÉ (Rue du).....H11-12<br>VOIE FERRÉE (Rue de la).....E9 |
|--|--|--|---|---|---|--|